

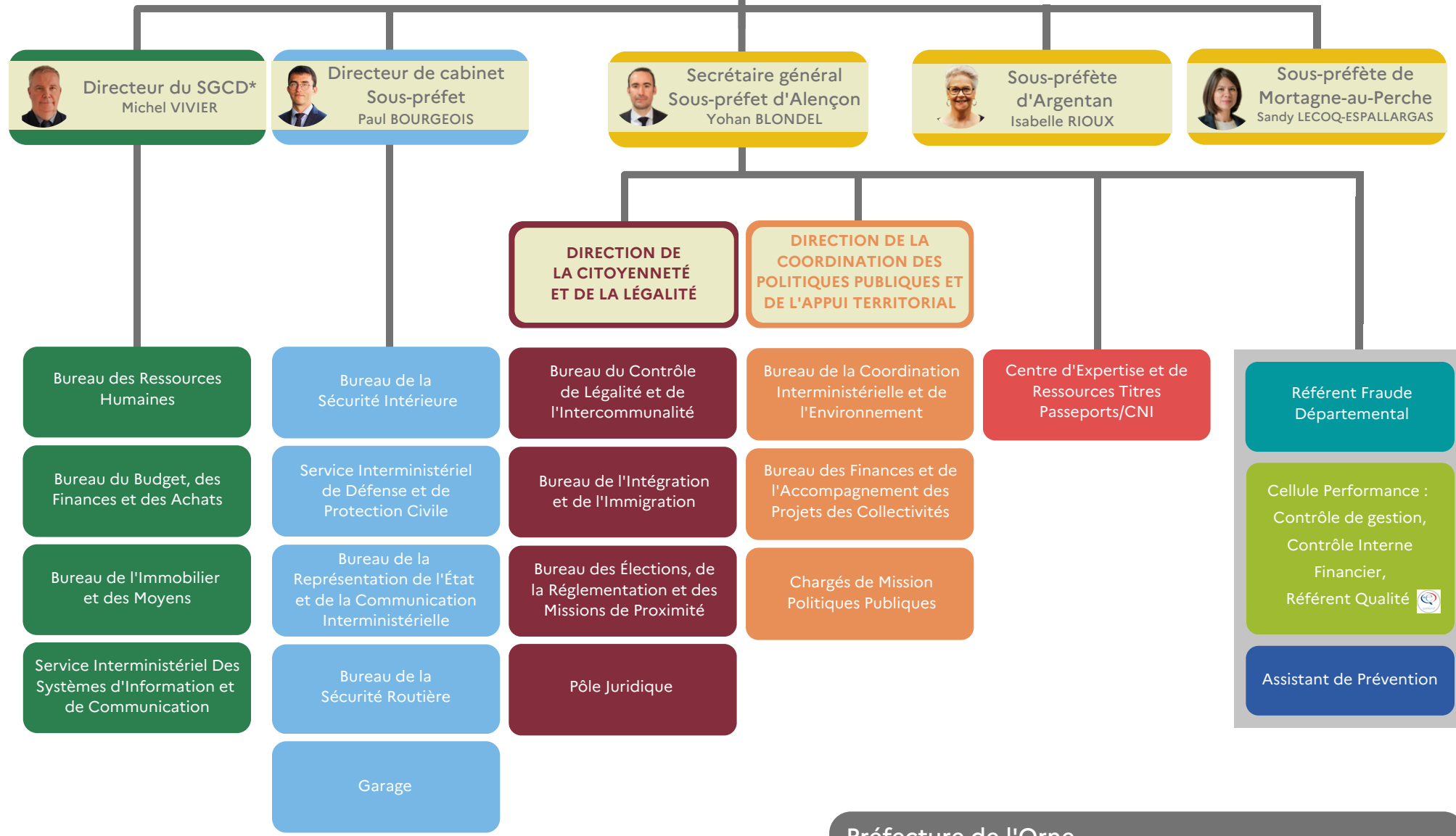

Préfet de l'Orne
Sébastien JALLET

Déléguée du préfet à la politique de la ville





Préfet de l'Orne
Sébastien JALLET

Déléguée du préfet à
la politique de la ville

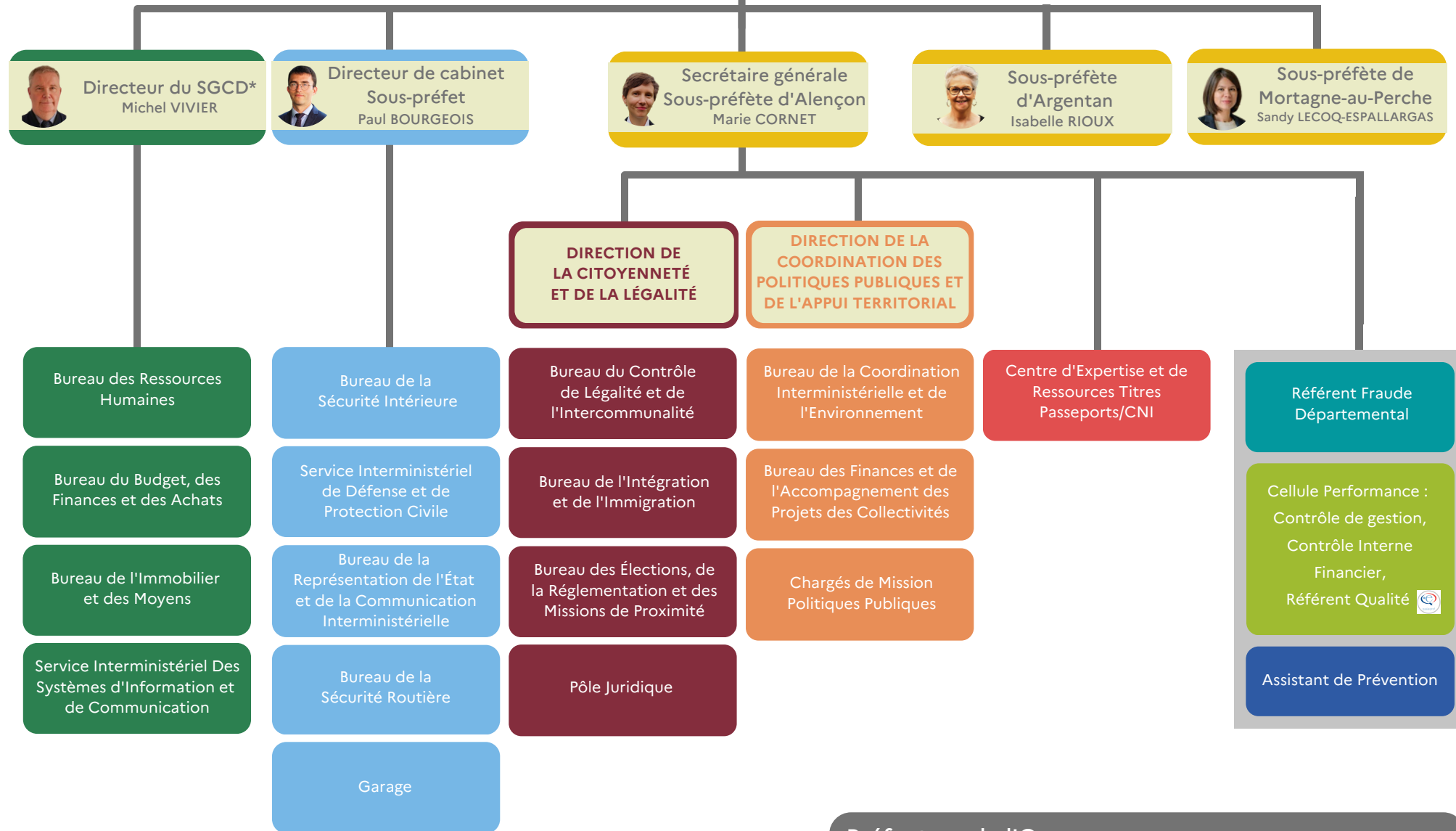

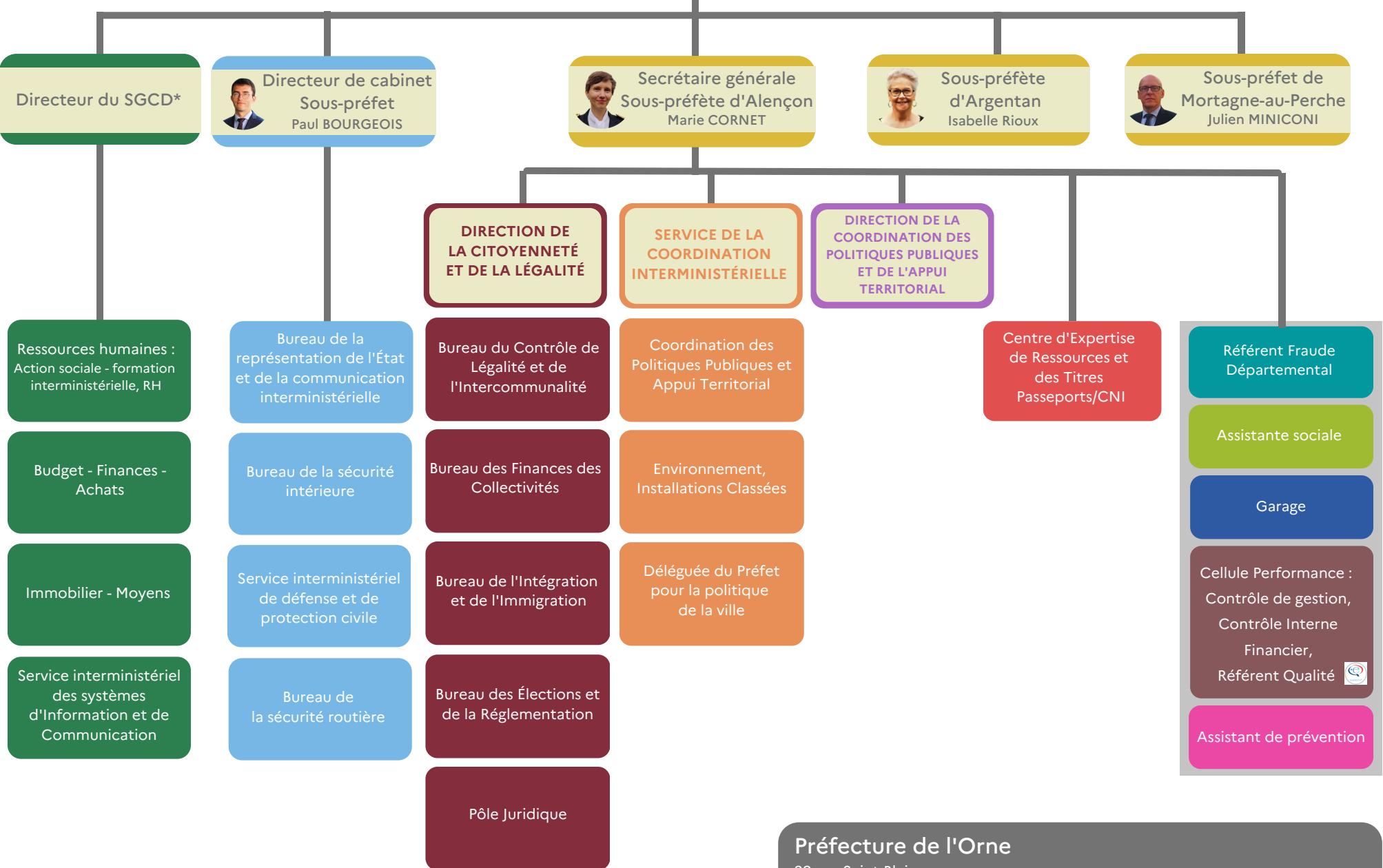



Préfet de l'Orne
Sébastien JALLET

Directeur du SGCD*
David LEPAISANT

Directeur de cabinet
Sous-préfet
Paul BOURGEOIS

Secrétaire générale
Sous-préfète d'Alençon
Marie CORNET

Sous-préfète
d'Argentan
Christine ROYER

Sous-préfet de
Mortagne-au-Perche
Julien MINICONI

Ressources humaines :
Action sociale - formation
interministérielle, RH

Budget - Finances -
Achats

Immobilier - Moyens

Service interministériel
des systèmes
d'Information et de
Communication

Bureau de la
représentation de l'État
et de la communication
interministérielle

Bureau de la sécurité
intérieure

Service interministériel
de défense et de
protection civile

Bureau de
la sécurité routière

**DIRECTION DE
LA CITOYENNETÉ
ET DE LA LÉGALITÉ**

Bureau du Contrôle de
Légalité et de
l'Intercommunalité

Bureau des Finances des
Collectivités

Bureau de l'Intégration
et de l'Immigration

Bureau des Élections et
de la Réglementation

Pôle Juridique

**SERVICE DE LA
COORDINATION
INTERMINISTÉRIELLE**

Coordination des
Politiques Publiques et
Appui Territorial

Environnement,
Installations Classées

Déléguée du Préfet
pour la politique
de la ville

**SERVICE DES
DROITS A CIRCULER**

Mission des Droits à
Circuler

Centre d'Expertise de
Ressources et des Titres
Passeports/CNI

**CAIOM
CHARGÉ
DE MISSION**

Cellule Performance :
Contrôle de Gestion,
Contrôle interne financier,
Référént Qualité

Entretien extérieur

Assistant de prévention

Référént Fraude
Départemental

Assistante sociale

Garage

Préfecture de l'Orne

39 rue Saint-Blaise
CS 50529
61018 Alençon Cedex

02 33 80 61 61





Préfet de l'Orne
Sébastien JALLET

Directeur du SGCD*
David LEPAISANT

Directeur des services du cabinet
Julien HENRARD

**Secrétaire générale
Sous-préfète d'Alençon**
Marie CORNET

Sous-préfète d'Argentan
Christine ROYER

Sous-préfet de Mortagne-au-Perche
Julien MINICONI

Ressources humaines :
Action sociale - formation
interministérielle, RH

Budget - Finances -
Achats

Immobilier - Moyens

Service interministériel
des systèmes
d'Information et de
Communication

Bureau de la
représentation de l'État
et de la communication
interministérielle

Bureau de la sécurité
intérieure

Service interministériel
de défense et de
protection civile

Bureau de
la sécurité routière

**DIRECTION DE
LA CITOYENNETÉ
ET DE LA LÉGALITÉ**

Bureau du Contrôle de
Légalité et de
l'Intercommunalité

Bureau des Finances des
Collectivités

Bureau de l'Intégration
et de l'Immigration

Bureau des Élections et
de la Réglementation

Pôle Juridique

**SERVICE DE LA
COORDINATION
INTERMINISTÉRIELLE**

Coordination des
Politiques Publiques et
Appui Territorial

Environnement,
Installations Classées

Déléguée du Préfet
pour la politique
de la ville

**SERVICE DES
DROITS A CIRCULER**

Mission des Droits à
Circuler

Centre d'Expertise de
Ressources et des Titres
Passeports/CNI

**CAIOM
CHARGÉ
DE MISSION**

Cellule Performance :
Contrôle de Gestion,
Contrôle interne financier,
Référént Qualité

Entretien extérieur

Assistant de prévention

Référént Fraude
Départemental

Assistante sociale

Garage

Préfecture de l'Orne

39 rue Saint-Blaise
CS 50529
61018 Alençon Cedex

02 33 80 61 61





Préfète de l'Orne
Françoise TAHÉRI

Directeur du SGCD*
David LEPAISANT

Directeur des services du cabinet
Julien HENRARD

**Secrétaire générale
Sous-préfète d'Alençon**
Marie CORNET

Sous-préfète d'Argentan
Christine ROYER

Sous-préfet de Mortagne-au-Perche
Julien MINICONI

Ressources humaines :
Action sociale - formation
interministérielle, RH

Budget - Finances -
Achats

Immobilier - Moyens

Service interministériel
des systèmes
d'Information et de
Communication

Bureau de la
représentation de l'État
et de la communication
interministérielle

Bureau de la sécurité
intérieure

Service interministériel
de défense et de
protection civile

Bureau de
la sécurité routière

**DIRECTION DE
LA CITOYENNETÉ
ET DE LA LÉGALITÉ**

Bureau du Contrôle de
Légalité et de
l'Intercommunalité

Bureau des Finances des
Collectivités

Bureau de l'Intégration
et de l'Immigration

Bureau des Élections et
de la Réglementation

Pôle Juridique

**SERVICE DE LA
COORDINATION
INTERMINISTÉRIELLE**

Coordination des
Politiques Publiques et
Appui Territorial

Environnement,
Installations Classées

Déléguée du Préfet
pour la politique
de la ville

**SERVICE DES
DROITS A CIRCULER**

Mission des Droits à
Circuler

Centre d'Expertise de
Ressources et des Titres
Passeports/CNI

**CAIOM
CHARGÉ
DE MISSION**

Cellule Performance :
Contrôle de Gestion,
Contrôle interne financier,
Réfèrent Qualité

Entretien extérieur

Assistant de prévention

Réfèrent Fraude
Départemental

Assistante sociale

Garage

Préfecture de l'Orne

39 rue Saint-Blaise
CS 50529
61018 Alençon Cedex

02 33 80 61 61





Préfète de l'Orne
Françoise TAHÉRI

Sous-préfète d'Argentan
Christine ROYER

Secrétaire générale
Sous-préfète d'Alençon
Marie CORNET

Sous-préfet de Mortagne-au-Perche
Julien MINICONI

Directeur des services du cabinet
Julien HENRARD

SECRETARIAT GÉNÉRAL COMMUN DÉPARTEMENTAL
Fonctions support

CAIOM CHARGÉ DE MISSION

SERVICE DES DROITS A CIRCULER

SERVICE DE LA COORDINATION INTERMINISTÉRIELLE

DIRECTION DE LA CITOYENNETÉ ET DE LA LÉGALITÉ

Référent Fraude Départemental

Cellule Performance :
Contrôle de Gestion,
Contrôle interne financier,
Référent Qualité

Mission des Droits à Circuler

Coordination des Politiques Publiques et Appui Territorial

Bureau du Contrôle de Légalité et de l'Intercommunalité

Assistante sociale

Service interministériel de défense et de protection civile

Jardins

Centre d'Expertise de Ressources et des Titres Passeports/CNI

Environnement, Installations Classées

Bureau des Finances des Collectivités

Garage

Bureau de la sécurité intérieure

Assistant de prévention

Déléguée du Préfet pour la politique de la ville

Bureau de l'Intégration et de l'Immigration

Bureau de la représentation de l'État et de la communication interministérielle

Bureau des Élections et de la Réglementation

Bureau de la sécurité routière

Pôle Juridique

Préfecture de l'Orne

39 rue Saint-Blaise
CS 50529
61018 Alençon Cedex

02 33 80 61 61





Préfète de l'Orne
Françoise TAHÉRI

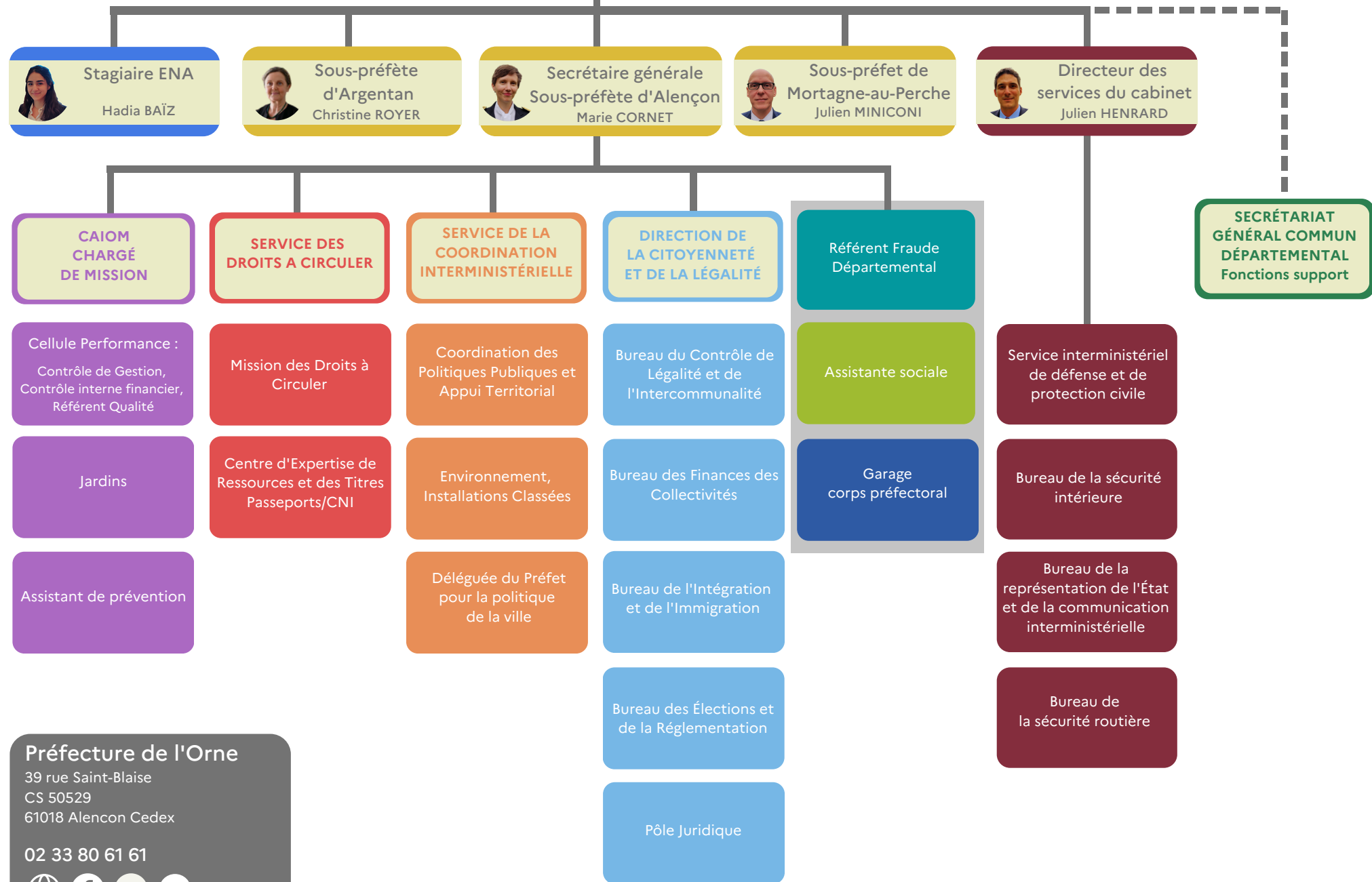

SECRETARIAT GÉNÉRAL COMMUN DÉPARTEMENTAL
Fonctions support

Préfecture de l'Orne
39 rue Saint-Blaise
CS 50529
61018 Alençon Cedex

02 33 80 61 61

www f t i



Préfète de l'Orne
Françoise TAHÉRI

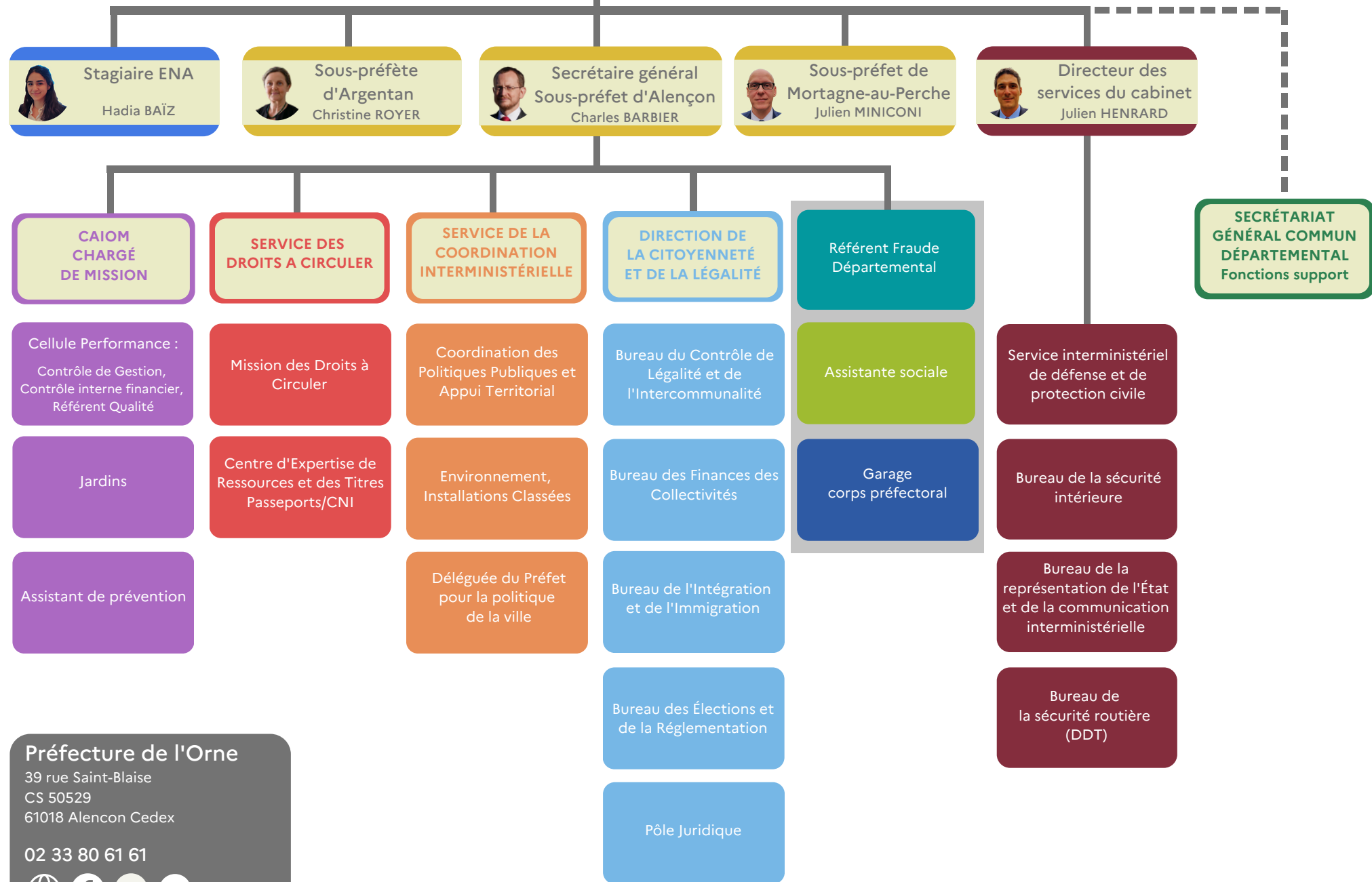

Préfecture de l'Orne
39 rue Saint-Blaise
CS 50529
61018 Alençon Cedex

02 33 80 61 61

[www](http://www.prefecture-orne.fr)



Préfète de l'Orne
Françoise TAHÉRI

Directeur des services du cabinet
Julien HENRRARD

Stagiaire ENA
Pierre Olivier SALLES

Secrétaire général
Sous-préfet d'Alençon
Charles BARBIER

Sous-préfète
d'Argentan
Christine ROYER

Sous-préfet
de Mortagne-au-Perche
Gilles ARMAND

Secrétaire générale
Mireille VALLÉE

Secrétaire général
Ludovic LORO

DRHM
Direction des ressources humaines et des moyens
Michel VIVIER

DCL
Direction de la citoyenneté et de la légalité
Michel JACQUES

SCI
Service de la coordination interministérielle
David LEPAISANT

SDC
Service des droits à circuler
NN

SIDSIC
Service interministériel départemental des systèmes d'information et de communication
Hubert JUMEAU

SIDPC
Service interministériel de défense et de protection civile
Annie BIARD (adjointe DSC)

BSI
Bureau de la sécurité intérieure
Amaury LEBRETON

BRECI
Bureau de la représentation de l'État et de la communication interministérielle
Anaïs KOELZ

BSR
Bureau de la sécurité routière (DDT)
Sophie MADEC

BRHASF
Bureau des Ressources Humaines de l'Action Sociale et de la Formation
Laure CHARTRAIN par intérim

BILB
Bureau de l'Immobilier, de la logistique et du budget
Christine LECONTE par intérim

CP
Cellule Performance : Contrôle de Gestion, Contrôle interne financier, Référent Qualité
Catherine ROCHE
Laurence MOULIN

BAMCA
Bureau de l'Action Mutualisée de la Cité Administrative
Ludwig LLORIA

BCLI
Bureau du Contrôle de Légalité et de l'Intercommunalité
Raymond IRIART-SORHONDO

BFC
Bureau des Finances des Collectivités
Armelle ROUSSET

BII
Bureau de l'Intégration et de l'Immigration
Maxime ROBELET

BER
Bureau des Élections et de la Réglementation
Claudine CHALMEL

PJ
Pôle Juridique
Benjamin FACCHINI

CCPAT
Coordination des Politiques Publiques et Appui Territorial
Bertrand LEONCE

EIC
Environnement, Installations Classées
Lucille CUNEGATTI

Déléguée
Déléguée du Préfet pour la politique de la ville
Sylvie LEGRAND-ROBARDEY

Assistante sociale
Assistants de prévention
Garage
Jardin

RFD
Référent Fraude Départemental
NN

MDC
Mission des Droits à Circuler
Mégane DURAND

CERT
Centre d'Expertise de Ressources et des Titres Passeports/CNI
Didier BITAUX

Préfecture de l'Orne
39 rue Saint-Blaise
CS 50529
61018 Alençon Cedex
02 33 80 61 61



Préfecture de l'Orne



Préfète de l'Orne
Françoise TAHÉRI



Sous-préfecture d'Argentan



Sous-préfecture de Mortagne-au-Perche

Stagiaire ENA
Pierre Olivier SALLES

Secrétaire général, Sous-préfet d'Alençon
Charles BARBIER

Sous-préfète d'Argentan
Christine ROYER

Sous-préfet de Mortagne-au-Perche
Gilles ARMAND

Directeur des services du cabinet
Julien HENRARD

Secrétaire générale
Mireille VALLÉE

Secrétaire général
Ludovic LORO

DRHM
Direction des ressources humaines et des moyens
Michel VIVIER

DCL
Direction de la citoyenneté et de la légalité
Michel JACQUES

SCI
Service de la coordination interministérielle
David LEPAISANT

SDC
Service des droits à circuler
Béatrice BERTIN

SIDSIC
Service interministériel départemental des systèmes d'information et de communication
Hubert JUMEAU

SIDPC
Service interministériel de défense et de protection civile
Annie BIARD (adjointe DSC)

BSI
Bureau de la sécurité intérieure
Amaury LEBRETON

BRECI
Bureau de la représentation de l'État et de la communication interministérielle
Anaïs KOELZ

BSR
Bureau de la sécurité routière (DDT)
Sophie MADEC

BRHASF
Bureau des Ressources Humaines de l'Action Sociale et de la Formation
Préma DESROSIERS

BILB
Bureau de l'Immobilier, de la logistique et du budget
Julie BIRET

CP
Cellule Performance : Contrôle de Gestion, Contrôle interne financier, Référent Qualité
Catherine ROCHE
Laurence MOULIN

BAMCA
Bureau de l'Action Mutualisée de la Cité Administrative
Ludwig LLORIA

BCLI
Bureau du Contrôle de Légalité et de l'Intercommunalité
Raymond IRIART-SORHONDO

BFC
Bureau des Finances des Collectivités
Armelle ROUSSET

BII
Bureau de l'Intégration et de l'Immigration
Benoît DAVID

BER
Bureau des Élections et de la Réglementation
Claudine CHALMEL

PJ
Pôle Juridique
Benjamin FACCHINI

CCPAT
Coordination des Politiques Publiques et Appui Territorial
Bertrand LEONCE

EIC
Environnement, Installations Classées
Lucille CUNEGATTI

Déléguee
Déléguée du Préfet pour la politique de la ville
Sylvie LEGRAND-ROBARDEY

Assistante sociale
Assistants de prévention
Garage
Jardin

RFD
Référent Fraude Départemental
Béatrice BERTIN

MDC
Mission des Droits à Circuler
Béatrice BERTIN

CERT
Centre d'Expertise de Ressources et des Titres Passeports/CNI
Didier BITAUX

Préfecture de l'Orne
39 rue Saint-Blaise
CS 50529
61018 Alençon Cedex
02 33 80 61 61



Préfète de l'Orne
Françoise TAHÉRI

Directeur des services du cabinet
Julien HENRRARD

Stagiaire ENA
Pierre Olivier SALLES

Secrétaire général
Sous-préfet d'Alençon
Charles BARBIER

Sous-préfète
d'Argentan
Christine ROYER

Sous-préfet
de Mortagne-au-Perche
Gilles ARMAND

Secrétaire générale
Mireille VALLÉE

Secrétaire général
Ludovic LORO

DRHM
Direction des ressources humaines et des moyens
Michel VIVIER

DCL
Direction de la citoyenneté et de la légalité
Michel JACQUES

SCI
Service de la coordination interministérielle
David LEPAISANT

SDC
Service des droits à circuler
NN

SIDSIC
Service interministériel départemental des systèmes d'information et de communication
Hubert JUMEAU

SIDPC
Service interministériel de défense et de protection civile
Annie BIARD (adjointe DSC)

BSI
Bureau de la sécurité intérieure
Amaury LEBRETON

BRECI
Bureau de la représentation de l'État et de la communication interministérielle
Anaïs KOELZ

BSR
Bureau de la sécurité routière (DDT)
Sophie MADEC

BRHASF
Bureau des Ressources Humaines de l'Action Sociale et de la Formation
Préma DESROSIERS

BILB
Bureau de l'Immobilier, de la logistique et du budget
Julie BIRET

CP
Cellule Performance : Contrôle de Gestion, Contrôle interne financier, Référent Qualité
Catherine ROCHE
Laurence MOULIN

BAMCA
Bureau de l'Action Mutualisée de la Cité Administrative
Ludwig LLORIA

BCLI
Bureau du Contrôle de Légalité et de l'Intercommunalité
Raymond IRIART-SORHONDO

BFC
Bureau des Finances des Collectivités
Armelle ROUSSET

BII
Bureau de l'Intégration et de l'Immigration
Benoît DAVID

BER
Bureau des Élections et de la Réglementation
Claudine CHALMEL

PJ
Pôle Juridique
Benjamin FACCHINI

CCPAT
Coordination des Politiques Publiques et Appui Territorial
Bertrand LEONCE

EIC
Environnement, Installations Classées
Lucille CUNEGATTI

Déléguee
Déléguée du Préfet pour la politique de la ville
Sylvie LEGRAND-ROBARDEY

Assistante sociale
Assistants de prévention
Garage
Jardin

RFD
Référent Fraude Départemental
NN

MDC
Mission des Droits à Circuler
NN

CERT
Centre d'Expertise de Ressources et des Titres Passeports/CNI
Didier BITAUX

Préfecture de l'Orne
39 rue Saint-Blaise
CS 50529
61018 Alençon Cedex
02 33 80 61 61



Préfète de l'Orne
Françoise TAHÉRI

Directeur des services du cabinet
Julien HENRARD

Stagiaire ENA
Pierre Olivier SALLES

Secrétaire général, Sous-préfet d'Alençon
Charles BARBIER

Sous-préfète d'Argentan
Christine ROYER

Sous-préfet de Mortagne-au-Perche
Gilles ARMAND

Secrétaire générale
Mireille VALLÉE

Secrétaire général
Ludovic LORO

DRHM
Direction des ressources humaines et des moyens
Michel VIVIER

DCL
Direction de la citoyenneté et de la légalité
Michel JACQUES

SCI
Service de la coordination interministérielle
David LEPAISANT

SDC
Service des droits à circuler
Béatrice BERTIN

SIDSIC
Service interministériel départemental des systèmes d'information et de communication
Hubert JUMEAU

SIDPC
Service interministériel de défense et de protection civile
Annie BIARD (adjointe DSC)

BSI
Bureau de la sécurité intérieure
Amaury LEBRETON

BRECI
Bureau de la représentation de l'État et de la communication interministérielle
Anaïs KOELZ

BSR
Bureau de la sécurité routière (DDT)
Sophie MADEC

BRHASF
Bureau des Ressources Humaines de l'Action Sociale et de la Formation
Préma DESROSIERS

BILB
Bureau de l'Immobilier, de la logistique et du budget
Julie BIRET

CP
Cellule Performance : Contrôle de Gestion, Contrôle interne financier, Référent Qualité
Catherine ROCHE
Laurence MOULIN

BAMCA
Bureau de l'Action Mutualisée de la Cité Administrative
Ludwig LLORIA

BCLI
Bureau du Contrôle de Légalité et de l'Intercommunalité
Raymond IRIART-SORHONDO

BFC
Bureau des Finances des Collectivités
Armelle ROUSSET

BII
Bureau de l'Intégration et de l'Immigration
Benoît DAVID

BER
Bureau des Élections et de la Réglementation
Claudine CHALMEL

PJ
Pôle Juridique
Benjamin FACCHINI

CCPAT
Coordination des Politiques Publiques et Appui Territorial
Bertrand LEONCE

EIC
Environnement, Installations Classées
Lucille CUNEGATTI

Déléguee
Déléguée du Préfet pour la politique de la ville
Sylvie LEGRAND-ROBARDEY

Assistante sociale
Assistants de prévention
Garage
Jardin

RFD
Référent Fraude Départemental
Béatrice BERTIN

MDC
Mission des Droits à Circuler
Béatrice BERTIN

CERT
Centre d'Expertise de Ressources et des Titres Passeports/CNI
Didier BITAUX

Préfecture de l'Orne
39 rue Saint-Blaise
CS 50529
61018 Alençon Cedex
02 33 80 61 61



Préfecture de l'Orne



Préfète de l'Orne
Françoise TAHÉRI



Sous-préfecture d'Argentan



Sous-préfecture de Mortagne-au-Perche

Directeur des services du cabinet par interim
Pierre Olivier SALLES

Secrétaire général, Sous-préfet d'Alençon
Charles BARBIER

Sous-préfète d'Argentan
Christine ROYER

Sous-préfet de Mortagne-au-Perche
Gilles ARMAND

Secrétaire générale
Mireille VALLÉE

Secrétaire général
Ludovic LORO

DRHM
Direction des ressources humaines et des moyens
Michel VIVIER

DCL
Direction de la citoyenneté et de la légalité
Michel JACQUES

SCI
Service de la coordination interministérielle
David LEPAISANT

SDC
Service des droits à circuler
Béatrice BERTIN

SIDSIC
Service interministériel départemental des systèmes d'information et de communication
Hubert JUMENTAU

SIDPC
Service interministériel de défense et de protection civile
Annie BIARD (adjointe DSC)

BSI
Bureau de la sécurité intérieure
Amaury LEBRETON

BRECI
Bureau de la représentation de l'État et de la communication interministérielle
Anaïs KOELZ

BSR
Bureau de la sécurité routière (DDT)
Sophie MADEC

BRHASF
Bureau des Ressources Humaines de l'Action Sociale et de la Formation
Préma DESROSIERS

BILB
Bureau de l'Immobilier, de la logistique et du budget
Julie BIRET

CP
Cellule Performance : Contrôle de Gestion, Contrôle interne financier, Référent Qualité
Catherine ROCHE
Laurence MOULIN

BAMCA
Bureau de l'Action Mutualisée de la Cité Administrative
Ludwig LLORIA

BCLI
Bureau du Contrôle de Légalité et de l'Intercommunalité
Raymond IRIART-SORHONDO

BFC
Bureau des Finances des Collectivités
Armelle ROUSSET

BII
Bureau de l'Intégration et de l'Immigration
Benoît DAVID

BER
Bureau des Élections et de la Réglementation
Claudine CHALMEL

PJ
Pôle Juridique
Benjamin FACCHINI

CCPAT
Coordination des Politiques Publiques et Appui Territorial
Bertrand LEONCE

EIC
Environnement, Installations Classées
Lucille CUNEGATTI

Déléguee
Déléguée du Préfet pour la politique de la ville
Sylvie LEGRAND-ROBARDEY

Assistante sociale
Assistants de prévention
Garage
Jardin

RFD
Référent Fraude Départemental
Béatrice BERTIN

MDC
Mission des Droits à Circuler
Béatrice BERTIN

CERT
Centre d'Expertise de Ressources et des Titres Passeports/CNI
Didier BITAUX

Préfecture de l'Orne
39 rue Saint-Blaise
CS 50529
61018 Alençon Cedex
02 33 80 61 61

[www](http://www.prefecture-orne.fr) [f](https://www.facebook.com/prefecture.orne) [t](https://twitter.com/prefecture.orne) [i](https://www.instagram.com/prefecture.orne)



Préfète de l'Orne
Françoise TAHÉRI



Sous-préfète d'Argentan
Christine ROYER



Sous-préfet de Mortagne-au-Perche
Gilles ARMAND

Stagiaire ENA
Pierre Olivier SALLES

Secrétaire générale
Mireille VALLÉE

Secrétaire général
Ludovic LORO

Secrétaire général, Sous-préfet d'Alençon
Charles BARBIER

Directeur des services du cabinet
Guillaume RAYMOND

DRHM
Direction des ressources humaines et des moyens
Michel VIVIER

DCL
Direction de la citoyenneté et de la légalité
Michel JACQUES

SCI
Service de la coordination interministérielle
David LEPAISANT

SDC
Service des droits à circuler
Béatrice BERTIN

SIDSIC
Service interministériel départemental des systèmes d'information et de communication
Hubert JUMEAU

SIDPC
Service interministériel de défense et de protection civile
Annie BIARD (adjointe DSC)

BSI
Bureau de la sécurité intérieure
Amaury LEBRETON

BRECI
Bureau de la représentation de l'État et de la communication interministérielle
Anaïs KOELZ

BSR
Bureau de la sécurité routière (DDT)
Sophie MADEC

BRHASF
Bureau des Ressources Humaines de l'Action Sociale et de la Formation
Préma DESROSIERS

BILB
Bureau de l'Immobilier, de la logistique et du budget
Julie BIRET

CP
Cellule Performance : Contrôle de Gestion, Contrôle interne financier, Référent Qualité
Catherine ROCHE
Laurence MOULIN

BAMCA
Bureau de l'Action Mutualisée de la Cité Administrative
Ludwig LLORIA

BCLI
Bureau du Contrôle de Légalité et de l'Intercommunalité
Raymond IRIART-SORHONDO

BFC
Bureau des Finances des Collectivités
Armelle ROUSSET

BII
Bureau de l'Intégration et de l'Immigration
Benoît DAVID

BER
Bureau des Élections et de la Réglementation
Claudine CHALMEL

PJ
Pôle Juridique
Benjamin FACCHINI

CCPAT
Coordination des Politiques Publiques et Appui Territorial
Bertrand LEONCE

EIC
Environnement, Installations Classées
Lucille CUNEGATTI

Déléguee
Déléguee du Préfet pour la politique de la ville
Sylvie LEGRAND-ROBARDEY

Assistante sociale
Assistants de prévention
Garage
Jardin

RFD
Référent Fraude Départemental
Béatrice BERTIN

MDC
Mission des Droits à Circuler
Béatrice BERTIN

CERT
Centre d'Expertise de Ressources et des Titres Passeports/CNI
Didier BITAUX

Préfecture de l'Orne
39 rue Saint-Blaise
CS 50529
61018 Alençon Cedex
02 33 80 61 61